

Flurstücksliste

Dietfurt an der Altmühl

Stadt / Gemeinde	Gemarkung	Flurstück	Bohrpunkt(e) und/oder Zuwegung zu weiteren Bohrpunkten
Dietfurt a. d. Altmühl	Griesstetten	236	Mast 74
Dietfurt a. d. Altmühl	Griesstetten	236/2	Zuwegung Mast 74

geplante Aufschlüsse am Mast 74

- ▲ 1 Schwere Rammsondierung (DPH)

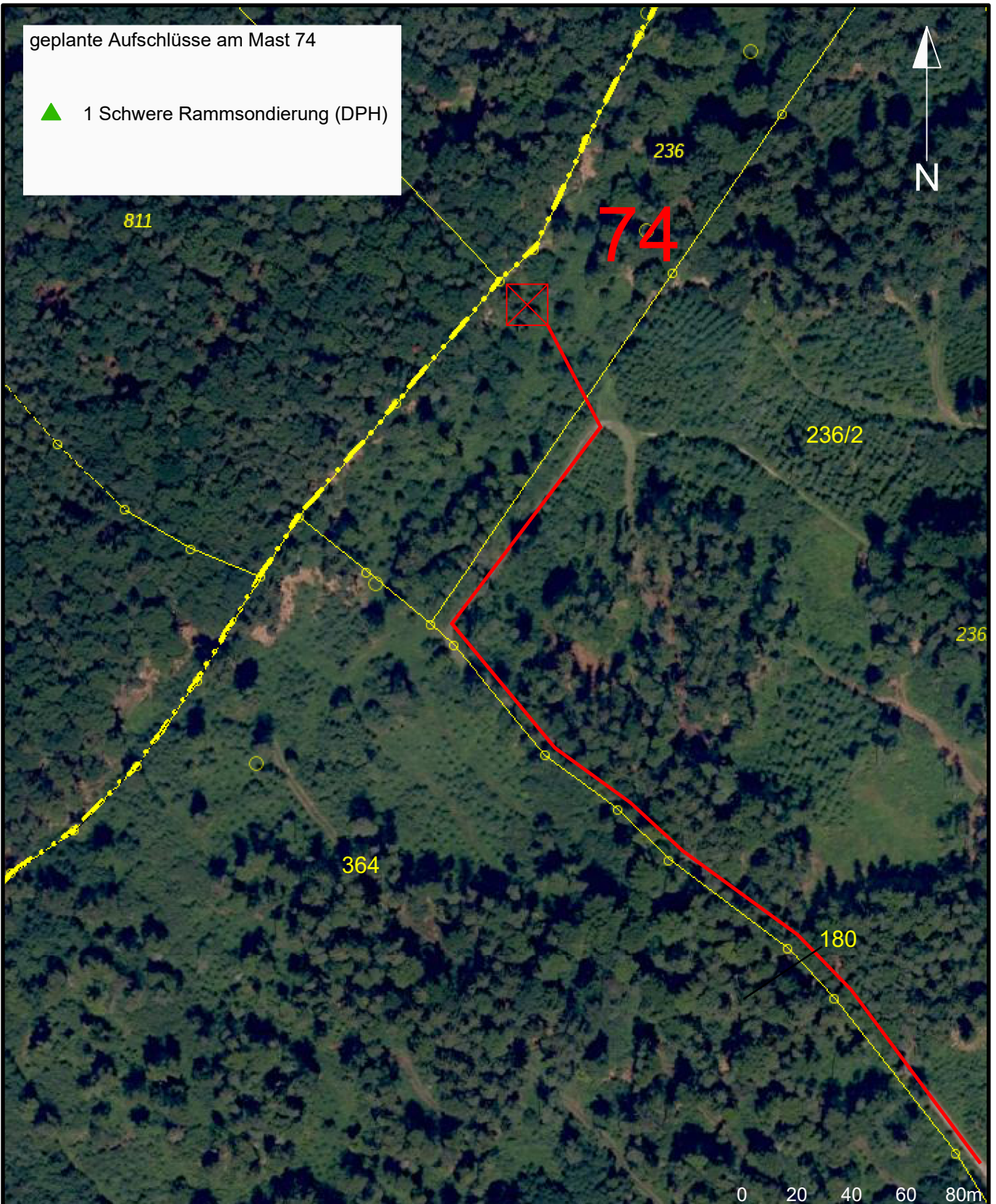

© Bayerische Vermessungsverwaltung 2023, Landesamt für Digitalisierung, Breitband und Vermessung



A 070 Juraleitung
BGHU Abschnitt B Nord
Ludersheim - UW Sittling

74 ☒ Mastnummer und Maststandort

- Zuwegung
- Flurstücksgrenze
- - - Gemarkungsgrenze
- 535/3 Flurstücksnummer

Anlage: B N-74

Projekt: 1880-01

Plan-Nr.: LP-B S-LKNM-74

Datum: 14.06.2023

Maßstab: 1:2.000

Gezeichnet: Krehl

Geprüft: Brunswig